REGIONE PIEMONTE

COMUNE DI VAIE

COMMITTENTE:

Unione Montana Valle Susa

PROGETTO:

PIANO FORESTALE AZIENDALE 2020-2034

COMUNE DI VAIE (TO)

ELABORATO:

CARTA DELLE COMPARTIMENTAZIONI
PARTICELLARE FORESTALE- SCALA 1:7500

COORDINAMENTO:

Dott. For.	Francesco Ciasca (PQ2011 s.c.)
Dott. For. Jr	Simone Martin (PQ2011 s.c.)
Dott. For.	Guido Blanchard (Studio Blanchard –Gallo)
Dott. For.	Martina Bricarello

GRUPPO DI PROGETTAZIONE:

Dott. For.	Elena Regazzoni
Dott. For.	Fabio Piccobotta
Dott. For.	Davide Bunino
Dott. For.	Marco Segafredo

RESPONSABILE DEL PROCEDIMENTO:

PQ2011 s.c
Via Trattenero n° 14
10055 Bussoleno (TO)
P.IVA: 10687630011

Studio Blanchard-Gallo
Viale Fasano n° 24
10023 Chieri (TO)
P.IVA: 07488860011

Dott. For. Martina Bricarello
Via Trieste, 4 - 10028
Trofarello (TO)
P.IVA 08258630014

LEGENDA

- Confine comunale
- 2A Particellare forestale

COMPARTIMENTAZIONE
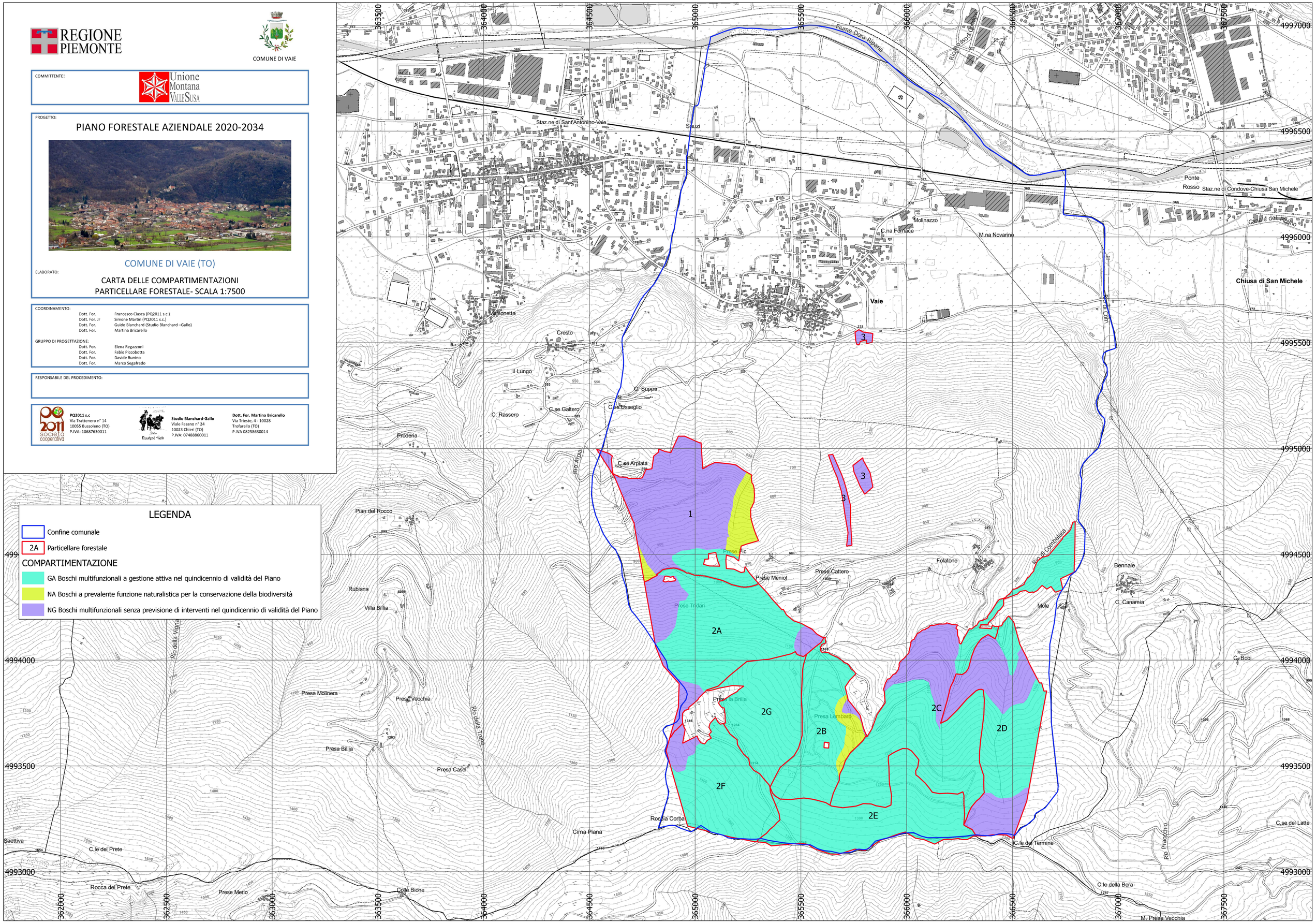
- GA Boschi multifunzionali a gestione attiva nel quindicennio di validità del Piano
- NA Boschi a prevalente funzione naturalistica per la conservazione della biodiversità
- NG Boschi multifunzionali senza previsione di interventi nel quindicennio di validità del Piano